



Arkiv nr:

Sak nr 02/2021

Møtedato: 17.2.21

Møtestad: Slidre

Saksbehandlar: Kenneth Monsen

## S974, Kvålsstøl – søknad om inngjerda beite

Stølsbrukaren søkjer om ca.50-60 daa til beite ved Kvålsstølen. Det blir drive aktivt stølsbruk med mjølkeproduksjon.

Grunngeving for søkjer er følgjande:

### Søknad om Beite til Lagrudstølen 94/1/974

Søker hermed om å gjerde inn beite fortrinnsvis til nattbeite for min støl på Kvålsstølen.

Eg har tegnet slik ca inn på vedlagt kart kva som kan vera aktuelt for meg, det er avgjerande at område er i direkte tilknytning til stølen fordi beite er mest aktuelt for nattbeiting. Eg har i dag eit nattbeite og det er ikkje stort nok.

Området som er stippulert på kart er berre slik ca. slik at det må justerast til våren. Ca 50-60 dekar.

Inngjerding med nasjonalgjerde.

Overflatebehandling er det tenkt krattknusing og noe tynning/hogst ellers ingenting foreløpig.

Tiltaket vil også bidra til at stølsområdet vil holde seg meir åpent framover.

Mvh

Steinar Lagrud

Utvising av inngjerda beite er regulert i §5 i stølsforskrift:

*§ 5. Beiteareal, inngjerding, natthamning og gjetarbu*

*Jordbrukar med beiterett i statsallmenning kan få utvist areal til inngjerding og natthamning (beiteareal), og ein stad for oppføring av gjetarbu, anten aleine eller saman med andre jordbrukarar. Det er eit vilkår at dei som har beiterett godtgjer behovet for areal til inngjerding eller gjetarbu, ved til dømes å leggje fram driftsplan.*

*Søknad om å få utvist beiteareal og ein stad for oppføring av gjetarbu skal sendast til fjellstyret. Fjellstyret skal leggje saka fram for kommunen, Statskog SF og eventuelt allmenningsstyret og områdestyret i reinbeiteområde etter reindriftslova, for fråsegn.*

*Fjellstyret tek avgjerd om beiteareal og gjetarbu, og fastset dei nærare vilkåra for det utviste, under dette vilkår om oppføring av gjetarbu, kva slags bygningar som kan setjast opp, frist for å ta bua eller beitearealet i bruk m.m. Fjellstyret skriv ut eit dokument til beitebrukaren om utvisinga. Statskog SF skal ha kopi av det endelege vedtaket og dokumentet til beitebrukaren.*

*Statskog SF tek avgjerd om inngjerding av beiteareal etter tilråding frå fjellstyret. I avgjerda kan Statskog SF setje dei vilkåra som er nødvendige, mellom anna kva slag gjerde søkjaren skal bruke og kor det av omsyn til ferdsel skal vere eit le eller ei grind.*

*Når beitearealet eller gjetarbua ikkje lenger er i bruk skal fjellstyret fatte vedtak om at inngjerdinga eller gjetarbua skal fjernast, om det ikkje kan utvisast til ein annan som har bruksrett. Elles gjeld føresegnene om fjerning av hus i § 8 tilsvarande.*

Kart som syner omsøkt område:

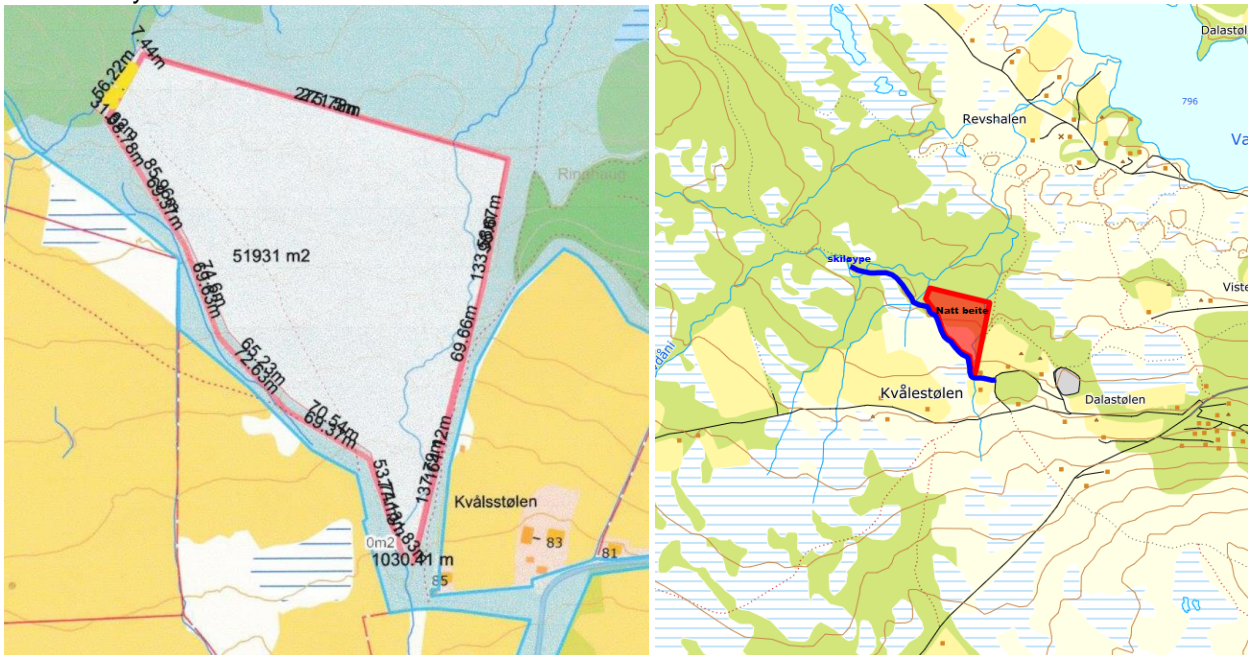

Skisse frå søkjer

Oversiktskart

Fjellstyret har tidlegare handsama slike søknader om beite, og har vist ein positiv haldning særskilt der det er mjølkekyr, slik som i tilfellet her.

Ynskja areal ligg inntil ei opparbeida skiløype, som er planert. Kart frå søknad tyder på at ynskja areal går inntil skiløype, men at den ikkje inngår i det areal som ynskjes inngjerda. Vasetløypene som har opparbeida denne traseen vil vere ein naturleg høyringspart og kunne uttale seg om verknaden for skiløypa. Det er nærliggande å anta at det bør vere ein minimums avstand mellom inngjerda beite og opparbeid skiløype, som kan nyttast som turveg sommarstid. Ein antek ein minimumsavstand på 5 meter mot opparbeida skiløype er eit godt utgangspunkt.

Det ligg og ein opparbeida sti inntil støl S786, som og kan vere aktuell å sikre slik at denne stien ikkje vert avstengt som følge av ny inngjerding. Her er det kanskje nok med 3 meters breidde mot ny inngjerding. Dette er og noko som kan avklarast i høyringa.

#### Området er undersøkt i tråd med naturmangfaldlova §§ 8-12.

##### § 8 (kunnskapsgrunnlaget)

Området er vurdert opp mot naturbasen til DN, og dessutan artskart. Det er ikkje vist nokon registreringar i database som er rekna som sårbar eller trua i umiddelbar nærleik til det aktuelle arealet. Ein ser på dei opphavlege kommunale registreringane som er supplerte med nyare registreringar på stølsjorder som godt nok avgjerdsgrunnlag.

##### § 9 (føre-var-prinsippet)

Vi meiner at § 9 er oppfylte. Den sentrale ordlyden om at: «Finst ein risiko for alvorleg eller irreversibel skada på naturmangfaldet, skal ikkje mangel på kunnskap brukast som grunngeving for å utsetja eller la vere å treffa forvaltningstiltak» vurderer vi ikkje er aktuell i denne saka då det er klart at kunnskapen er god nok rundt naturverdiane av influensområdet til å seia at ein irreversibel skadde på naturmangfaldet ikkje vil skje som følge av tiltaket.

##### § 10 (økosystemtilnærming og samla belastning)

Vi meiner at ordlyden om økosystemtilnærming får avgrensa bruk i denne saka.

##### § 11 (kostnadene ved miljøforringelse skal berast av tiltakshavar)

Ikkje aktuelt med ytterlegare registreringar eller nye tiltak.

##### § 12 (miljøforsvarlige teknikkar og driftsmetodar)

Ikkje aktuelt.

Som ein konklusjon legg fjellstyret til grunn at det ikkje er viktige artar eller naturtypar som blir vesentleg skadelidande som eit resultat av denne saka.

Det er imidlertid registrert nokre potensiell kulturminne innafor ynskja areal. Dette vil antagelig dreie seg om kolgroper, sidan dette ligg registrert som «fjernmålte kulturminner». Gjennom kommuneplan arbeid har fjellstyret fristilt eit større areal som kan definerast som «referanseområde for kol utvinning i statsallmenninga». Her ligg det særskilt mange kolgroper og tilhøyrande anlegg. Det er ein viss forventnad at fylkeskommunen då legg til grunn referanseområdet, og handsamer slike tiltak utanfor dette referanseområdet på ein enkel måte der dette er mogleg. Ein ber fylkeskommunen vurdere dette ved eventuell høyring.

Det er berre ein mindre del av arealet som er definert som «dyrkbart», men enn så lenge hovudfunksjonen er nattbeite, er dette for så vidt av noko mindre betydning.

Saka er sendt for avklaring via kommunen og Statskog, der det er komme følgjande uttale:

Vestre Slidre kommune:

Kommunen ser positivt på søknaden, og bekreftar at det vert dreve aktivt med mjølkeproduksjon.

Statskog:

*Statskog er positive til at det tilrettelegges for mer aktiv beiting. I dette tilfellet må det avklares med andre bruksberettigede i området som evt. kan bli berørt av inngjerdingen. Dersom Fjellstyret viser ut beitearealet, kan Statskog gi grunneiers tillatelse for oppsetting av gjerde i henhold til kartet nedenfor, og med følgende vilkår:*

- Stier og ferdselsårer skal ikke stenges*
- Løypekjøring vinterstid skal ikke hindres, fri passasje må evt. sikres med le*
- Gjerdet skal vedlikeholdes slik at det ikke kommer til skade for folk og dyr*

Gjennom uttale frå Statskog føreligg det samtykke til inngjerding, og det er då opp til Fjellstyret å endeleg avgrense inngjerdinga.

Oppsummert tilrår administrasjonen at fjellstyret legg saka på offentlig ettersyn til alle berørte partar.

**Framlegg til vedtak i sak 02/21:**

Fjellstyret legg søknaden ut til offentlig ettersyn.

**vedtak i sak 02/21:**

Fjellstyret legg søknaden ut til offentlig ettersyn.

Vestre Slidre fjellstyre den 19.02.21

Kenneth Monsen  
sekretær

Utskrift:  
Statskog  
Vestre Slidre kommune  
Berørte partar